وزارة التربية الوطنية
والتكوين المهني والتعليم العالي
والبحث العلمي

Ministère de l'Éducation Nationale,
de la Formation Professionnelle,
de l'Enseignement Supérieur
et de la Recherche Scientifique

القانون الإطار 51.17

الدعم الاجتماعي

المادة 3

- مأسسة كل برامج الدعم الاجتماعي وتوسيعها وإعطاء تمييز إيجابي للمناطق الهشة وذات الخصاص

المادة 20

- تعزيز وتعميم برامج للدعم المادي والاجتماعي والنفسي المشروط للأسر المعوزة قصد تمكين أبنائها من متابعة تمدرسهم

المادة 21

- توفير خدمات الإيواء والإطعام بالنسبة للمتعلمين من ذوي الاحتياج
- توفير نظام التغطية الصحية لفائدة المتعلمين غير المستفيدين برسم أي نظام آخر

- توفير نظام للمنح الدراسية لفائدة المتعلمين المستحقين الذين توجد أمهاتهم وآباؤهم أو أولياؤهم أو المتكفلون بهم في وضعية اجتماعية هشة

Ministère de l'Éducation Nationale,
de la Formation Professionnelle,
de l'Enseignement Supérieur
et de la Recherche Scientifique

وزارة التربية الوطنية
والتكوين المهني والتعليم العالي
والبحث العلمي

القانون الإطار 51.17

مكونات منظومة التربية والتكوين والبحث العلمي

1 التعليم المدرسي العمومي

2 التكوين المهني في القطاعين العام والخاص

3 التعليم العالي والبحث العلمي
(مع تجميع وتوحيد مكوناته في أقطاب جهوية متكاملة)

4 التعليم العتيق
كمسار دراسي تابع لوزارة الأوقاف والشؤون الإسلامية

5 التعليم الأصيل
كمكون من مكونات التعليم المدرسي من الأولي إلى الثانوي

6 التعليم الخصوصي
مع مراجعة وتجديد آليات الترخيص والاعتماد والتقييم ومساءلته وضمان تقييده بمبادئ المرفق العمومي

7 برامج محو الأمية

8 التربية الغير نظامية

منظومة متكاملة ترسخ مبدأ تنويع العرض التربوي وانسجامه مع امتداد الجسور والممرات بين مختلف مكوناتها ومساراتها

www.enssup.gov.ma

CABINET DU MINISTRE

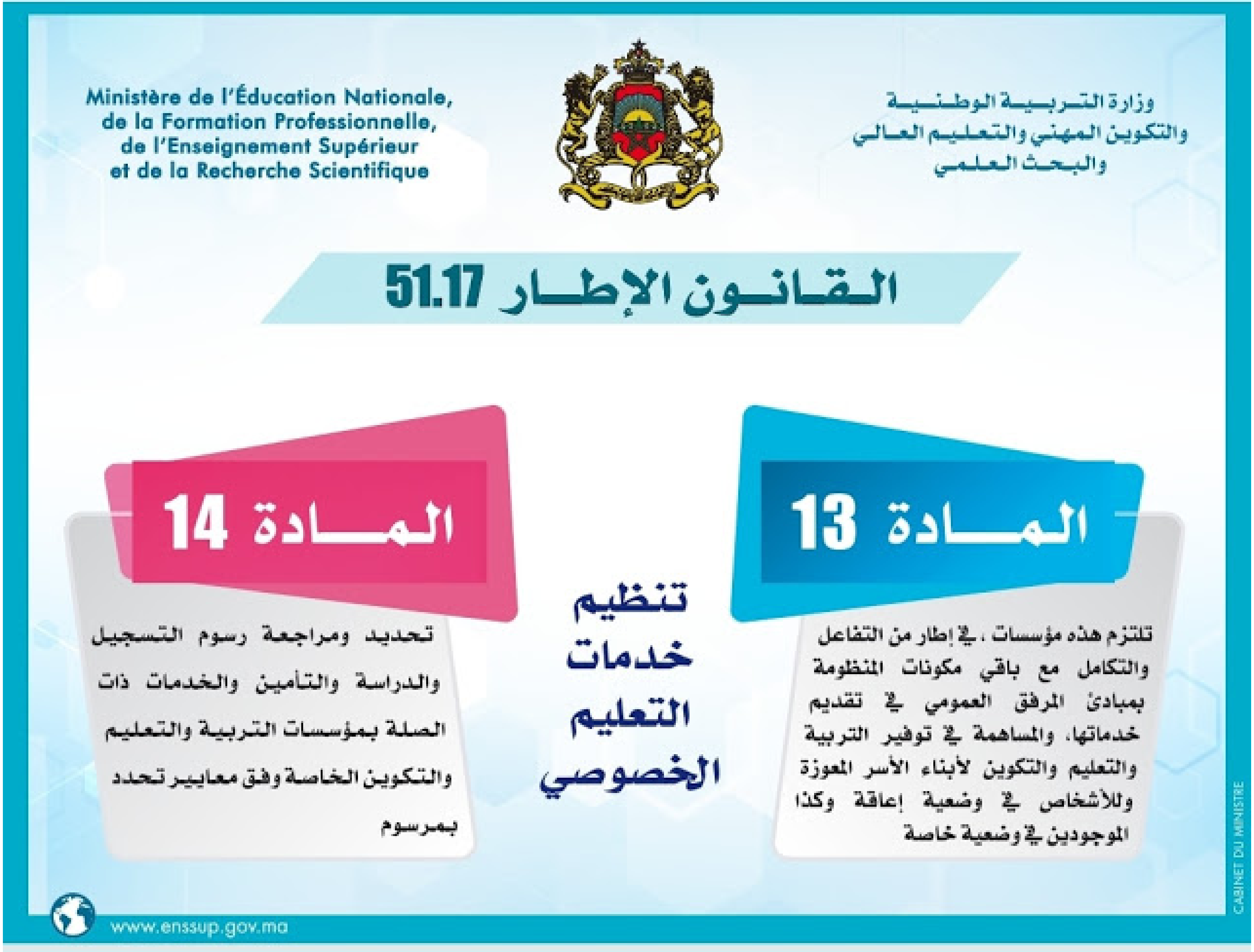

وزارة التربية الوطنية
والتكوين المهني والتعليم العالي
والبحث العلمي

Ministère de l'Éducation Nationale,
de la Formation Professionnelle,
de l'Enseignement Supérieur
et de la Recherche Scientifique

القانون الإطار 51.17

تنظيم خدمات التعليم الخصوصي

المادة 13

تلتزم هذه مؤسسات ، في إطار من التفاعل والتكامل مع باقي مكونات المنظومة بمبادئ المرفق العمومي في تقديم خدماتها، والمساهمة في توفير التربية والتعليم والتكوين لأبناء الأسر المعوزة وللأشخاص في وضعية إعاقة وكذا الموجودين في وضعية خاصة

المادة 14

تحديد ومراجعة رسوم التسجيل والدراسة والتأمين والخدمات ذات الصلة بمؤسسات التربية والتعليم والتكوين الخاصة وفق معايير تحدد بمرسوم

CABINET DU MINISTRE

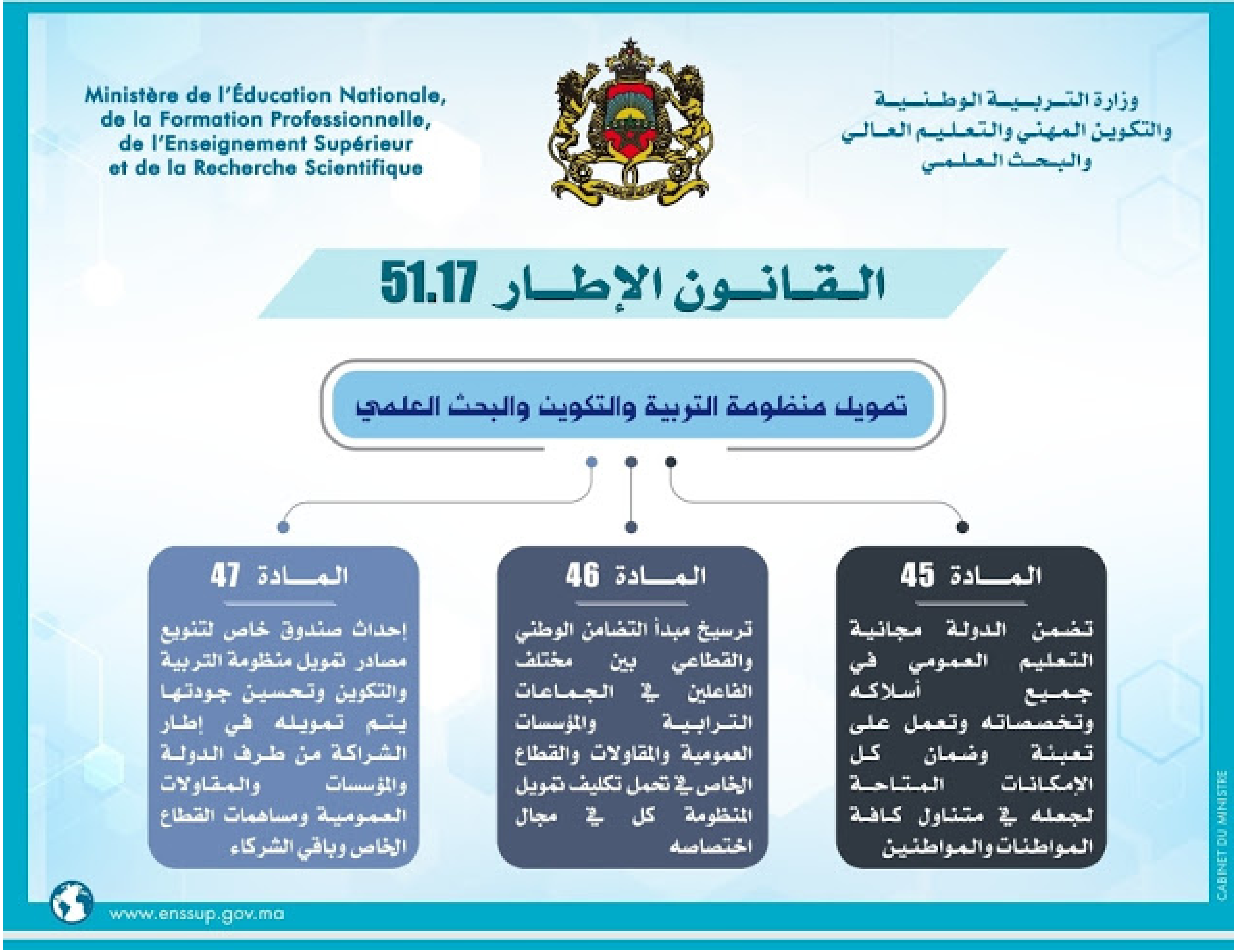

Ministère de l'Éducation Nationale,
de la Formation Professionnelle,
de l'Enseignement Supérieur
et de la Recherche Scientifique

وزارة التربية الوطنية
والتكوين المهني والتعليم العالي
والبحث العلمي

القانون الإطار 51.17

تمويل منظومة التربية والتكوين والبحث العلمي

المادة 45

تضمن الدولة مجانية التعليم العمومي في جميع أسلاكه وتخصصاته وتعمل على تعبئة وضمان كل الإمكانات المتاحة لجعله في متناول كافة المواطنات والمواطنين

المادة 46

ترسيخ مبدأ التضامن الوطني والقطاعي بين مختلف الفاعلين في الجماعات الترابية والمؤسسات العمومية والمقاولات والقطاع الخاص في تحمل تكليف تمويل المنظومة كل في مجال اختصاصه

المادة 47

إحداث صندوق خاص لتنويع مصادر تمويل منظومة التربية والتكوين وتحسين جودتها يتم تمويله في إطار الشراكة من طرف الدولة والمؤسسات والمقاولات العمومية ومساهمات القطاع الخاص وباقي الشركاء

CABINET DU MINISTRE

www.enssup.gov.ma

وزارة التربية الوطنية
والتكوين المهني والتعليم العالي
والبحث العلمي

Ministère de l'Éducation Nationale,
de la Formation Professionnelle,
de l'Enseignement Supérieur
et de la Recherche Scientifique

القانون الإطار 51.17

قضايا الهوية والانتماء

المادة 45

الانطلاق من :

- الثوابت الدستورية الجامعة : الدين الإسلامي الحنيف والملكية الدستورية والوحدة الترابية والخيار الديموقراطي وسعي المنظومة إلى ترسيخها في نفوس المتعلمين.
- الهوية الوطنية الموحدة المتعددة المكونات والمبنية على الاعتزاز بالانتماء للأمة وعلى قيم الانفتاح والاعتدال
- قيم ومبادئ حقوق الإنسان كما هو منصوص عليها في الدستور والاتفاقيات الدولية التي صادقت عليها المملكة أو انضمت إليها

المادة 5

التنصيص على :

- دور المنظومة في التنشئة الاجتماعية وقيم المواطنة والسلوك المدني
- إعداد ميثاق للمتعلم المتضمن لحقوقه وواجباته في محيطه الدراسي
- أن من وظائف المنظومة تزويد المجتمع بالكفاءات والنخب من العلماء والمفكرين والمثقفين والأطر

CABINET DU MINISTRE

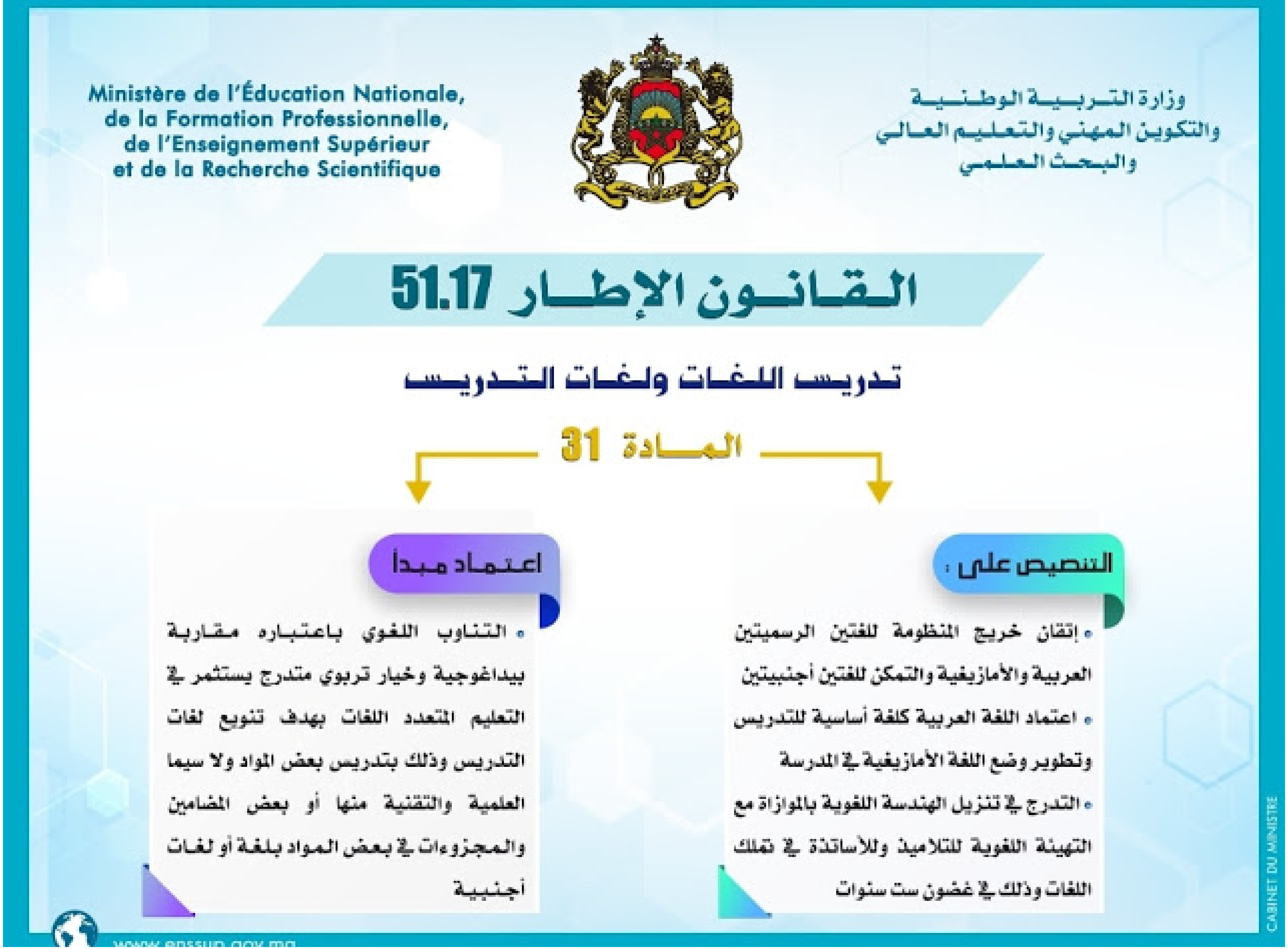

وزارة التربية الوطنية
والتكوين المهني والتعليم العالي
والبحث العلمي

Ministère de l'Éducation Nationale,
de la Formation Professionnelle,
de l'Enseignement Supérieur
et de la Recherche Scientifique

القانون الإطار 51.17

تدريس اللغات ولغات التدريس

المادة 31

التنصيص على :

- إتقان خريج المنظومة للغتين الرسميتين العربية والأمازيغية والتمكن للغتين أجنبيتين
- اعتماد اللغة العربية كلغة أساسية للتدريس وتطوير وضع اللغة الأمازيغية في المدرسة
- التدرج في تنزيل الهندسة اللغوية بالموازاة مع التهيئة اللغوية للتلاميذ وللأساتذة في تملك اللغات وذلك في غضون ست سنوات

اعتماد مبدأ

- التناوب اللغوي باعتباره مقاربة بيداغوجية وخيار تربوي متدرج يستثمر في التعليم المتعدد اللغات بهدف تنويع لغات التدريس وذلك بتدريس بعض المواد ولا سيما العلمية والتقنية منها أو بعض المضامين والمجزوءات في بعض المواد بلغة أو لغات أجنبية

CABINET DU MINISTRE

www.enssup.gov.ma